ประกาศกรมการขนส่งทางบก

เรื่อง กำหนดสีและรูปภาพเสมือนของแท้จริง (Graphic) ของแผ่นป้ายทะเบียนรถยนต์นั่งส่วนบุคคลไม่เกิน ๗ คน ที่ใช้หมายเลขทะเบียนที่กำหนดให้เป็นหมายเลขทะเบียนซึ่งเป็นที่ต้องการหรือเป็นที่นิยมที่จดทะเบียนในจังหวัดสตูล

อาศัยอำนาจตามความในข้อ ๒ (ข) แห่งกฎกระทรวงกำหนดลักษณะ ขนาด และสีของแผ่นป้ายทะเบียนรถ พ.ศ. ๒๕๔๗ ออกตามความในพระราชบัญญัติรถยนต์ พ.ศ. ๒๕๒๒ อธิบดีกรมการขนส่งทางบก จึงออกประกาศกำหนดสีและรูปภาพเสมือนของแท้จริง (Graphic) ของแผ่นป้ายทะเบียนรถยนต์นั่งส่วนบุคคลไม่เกิน ๗ คน ที่ใช้หมายเลขทะเบียนที่กำหนดให้เป็นหมายเลขทะเบียนซึ่งเป็นที่ต้องการหรือเป็นที่นิยมที่จดทะเบียนในจังหวัดสตูล (แผ่นป้ายทะเบียนรถที่ได้จากการประมูล) ไว้โดยมีรายละเอียดตามแบบแนบท้ายประกาศนี้

ทั้งนี้ ตั้งแต่บัดนี้เป็นต้นไป

ประกาศ ณ วันที่ ๒๒ สิงหาคม พ.ศ. ๒๕๕๑

ชัยรัตน์ สงวนชื่อ

รองอธิบดี รักษาราชการแทน

อธิบดีกรมการขนส่งทางบก
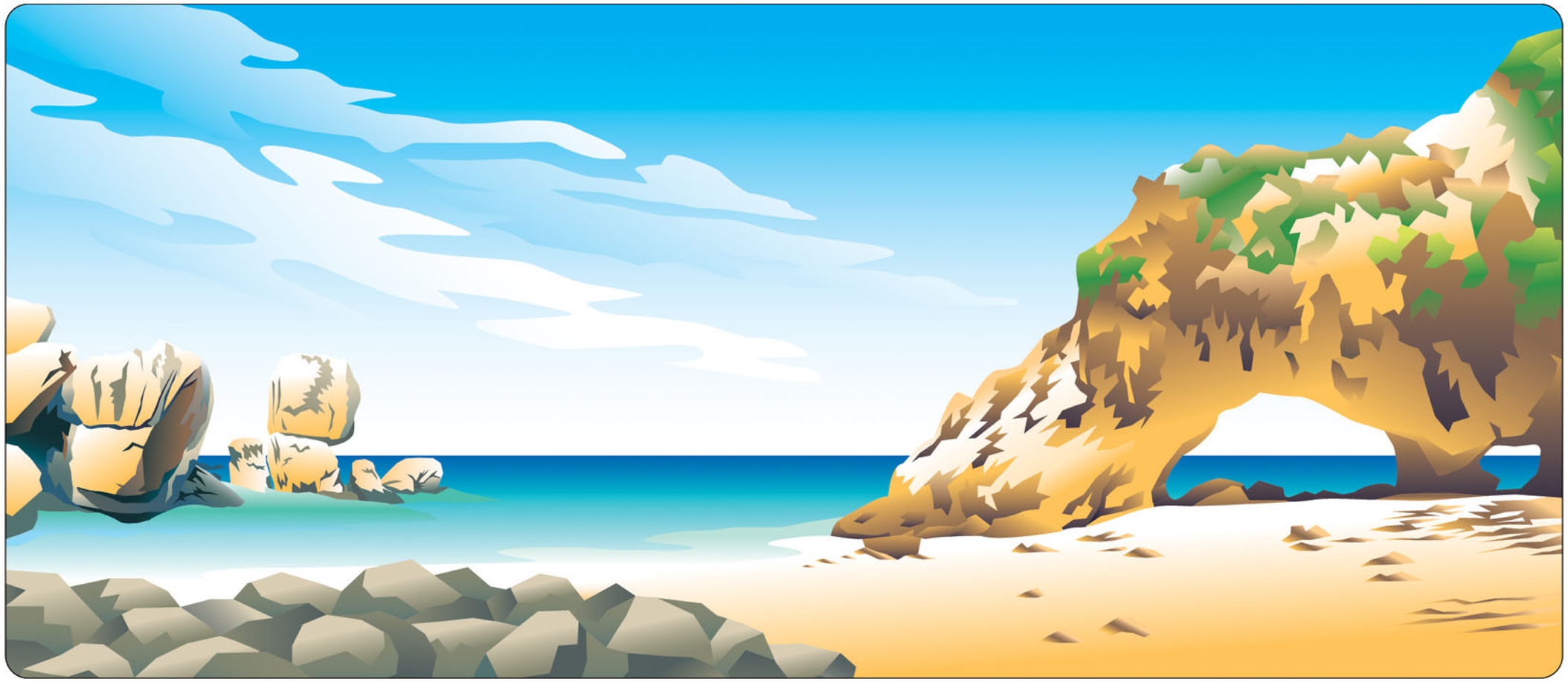
แบบแผ่นป้ายทะเบียนรถยนต์นั่งส่วนบุคคลไม่เกิน 7 คน ที่ใช้หมายเลขทะเบียนที่กำหนดให้เป็นหมายเลขทะเบียน ซึ่งเป็นที่ต้องการหรือเป็นที่นิยมที่จดทะเบียนในจังหวัดสตูล (แผ่นป้ายทะเบียนรถที่ได้จากการประมูล)